

Dijkversterking De Kaap

Bijeenkomst woensdag 11 April 2018



Aanwezig

Jan Baltissen
Annemiek Kock
Paul en Monique Gerringa
Rein Eggink
Jan Elfring
Bert van Arkel
Dingeman J. Rijken
Nel Ducaat
Jan van de Moore
Piet van Rijswijk
Lukas Ijmker
Ariane Moussault
Rob Sluyter
Manon Ensink
Ernst Stolker
Louisa en Ari van Veldhoven
Leo Severs
Mari Bambacht
Gert van Dieren
Mark Zoetekouw

Mocht ik iemand vergeten zijn, geef dat aub even aan me door. Als het kan, graag met emailadres.

Afwezig met kennisgeving

Paul en Monique Gerringa

Waar zijn wij, bewoners, bang voor?

INHOUD:

- Verlies van uitzicht (nr 1)
 - Wateroverlast (grondwater / kwel)
 - Schade aan woningen (trillingen)
 - Verlies tuin/gebouwen door binnenwaartse uitbreiding dijk
 - Minder privacy
- Bovendien zijn we bang dat, als we nu geen zienswijze indienen, dat we dan verderop in het proces niet meer gehoord worden.

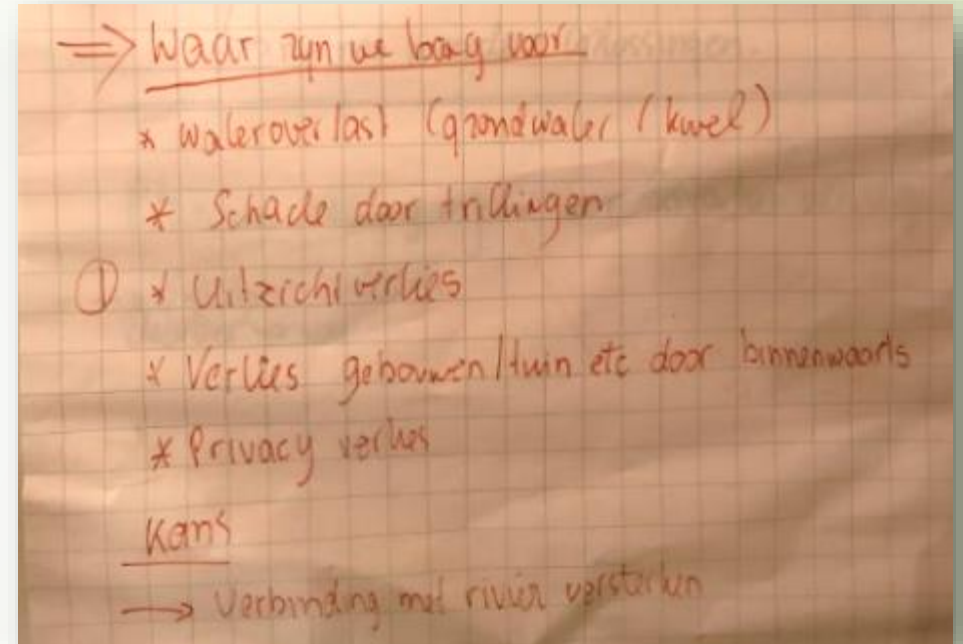

Kans:

- Verbinding met de rivier versterken

Bewonersvragen

- Diegenen die veel tijd in de ensembles hebben gestoken, voelen zich niet serieus genomen omdat de resultaten niet in de Notitie Reikwijdte en Detailniveau (NRD) zijn meegenomen.
- Jan Baltissen geeft aan dat alle input van de ensembles is meegenomen, samen met de input van andere stakeholders. De meeste input komt echter nu nog niet aan de orde. Er ligt nu alleen nog een beslissing over de oplossingsrichting ter inzage.
- De antwoorden op de vragen rechts worden op de website www.mooihaaften.nl geplaatst. Als je nog aanvullende vragen hebt, dan kun je die aan ariane@moussault.com mailen. Of direct stellen aan het Waterschap.

- WE VOELEN ONS NIET SERIEUS GENOMEN
ZYN PLANNEN ENSEMBLES WEL MEEGENOMEN?
- * Hoeveel komt er boven op de dijk?
→
 - * Waar is de nieuwe hoogte op gebaseerd?
↳ nieuwe inzichter piping: veiligheid koppelen aan economische waarde; verwachting meer water. → WETTELIJK BEPAALD
 - * Als de dijk hoger wordt, wordt hij ook breder?
 - * Hoeveel komt ERBY aan de voet / teen van de dijk? → ~~tegenwoordig~~ niet
 - * Wil de het Waterschap nog grond in eigendom verkrijgen? → niet
 - * Hoe ziet planning eruit? Juni
 - * Hoe lang zitten we in de zout? 2020-2023 NOB onbepaald
 - * Hoe reeel is de planning?
 - * Wordt er vooraf'n schoon-ge-mulmeling gedaan? → ja
↳ schadecompensatie ⇒ Flyer SCHADE VERGOE DING
 - * Bestaat er gelegenheid om plannschak in te dienen (waarde daalt omdat uitzicht afneemt)
 - * Waarom wordt niet gesproken over ideeën in ensemble en waarom niet? → later
 - * Wat is de realiteitswaarde van een zwaanswaaier?
↳ id MER moet daar rekening mee houden?

Waar staan we nu?

- De kop van Haaften is dijkvak 4. Het dijkvak is in deel a en b opgesplitst. In de Notitie Reikwijdte en Detailniveau (NRD) staat aangegeven welke oplossing voor dit dijkvak verder onderzocht zal gaan worden. Voor de Kaap is er maar 1 oplossingsrichting mogelijk, namelijk een constructie. Er is nog niets besloten over de soort constructie, dat wordt in de volgende fase onderzocht.
- Je kunt een zienswijze indienen als je kanttekeningen hebt bij deze oplossingsrichting.



		Deeltrajecten	
		b	a
Oplossingsrichting	Vaklengte (m)	77°	57°
Grond binnenwaarts		-	-
Grond buitenwaarts		√*	-
Langsconstructie over het gehele vak		√	√
Specifiek; dijkverlegging e.a.		-	-

Constructie

- De keuze voor een constructie houdt in dat er optimalisatie zal worden nagestreefd: dus geen binnen- of buitenwaardse dijkverlegging.
- Er zal een nulmeting plaatsvinden vooraf in verband met risico op schade door trillingen, wanneer constructie aangebracht wordt.

* Niet buitenwaarts, niet binnenwaarts verleggen
⇩
4A Dus constructie (enige oplossing)
↳ Optimalisatie zodat niet binnen/buitenwaarts wordt verlegd.
4B ook alleen constructie ⇐ zienswijze
↳ nu nog meerdere oplossingen.

Mee te nemen in zienswijze
* Constructie zonder trilling
* Niet hoger

Aad Röckenburg → gem. Lingewaal
aanspreekpunt infra.
infra. weggen

Zienswijze indienen

- Iedereen kan een zienswijze indienen. We kunnen dit ook samen doen. Jan van de Moore en Gert van Dieren stellen hiervoor stukken tekst beschikbaar, waar je gebruik van kan maken.
- U kunt van 22 maart 2018 tot en met **18 april 2018** schriftelijk of mondeling bij de provincie Gelderland een zienswijze indienen. U kunt uw zienswijze sturen aan Gedeputeerde Staten van Gelderland, Afdeling KOB/IBT, Postbus 9090, 6800 GX Arnhem of per mail aan: post@gelderland.nl. Beide onder vermelding van "Notitie Reikwijdte en Detailniveau dijkversterking Gorinchem – Waardenburg, zaaknummer 2014 – 015308". Een mondelinge zienswijze kunt u binnen de gestelde termijn inbrengen door een afspraak te maken met de heer D.B. ten Hooven, telefoon (026) 359 88 10.
- Mocht je zelf geen zienswijze willen/kunnen indienen, maar wel mee willen doen met een gemeenschappelijke zienswijze, stuur dan aub even een mailtje naar Ariane@Moussault.com .

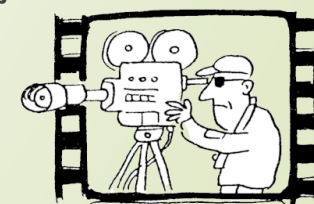

[Klik hier voor toelichting](#)

Vergeet dijkvak 3 en 5 niet!

- Ook dijkvak 3 Kerkewaard en 5 Crobse Waard zijn belangrijk voor ons!
- De bijeenkomst 11 April was alleen voor de Kaap (dijkvak 4) maar we kunnen ook een zienswijze indienen voor dijkvak 3 en 5. Voor de Kerkewaard zal ook dijkverlegging worden onderzocht.
- Alle informatie is te vinden via [deze link](#).



Deeltraiecten		5					4		3			
		e	d	c	b	a	b	a	d	c	b	a
Oplossingsrichting	Vaklengte (m)	440	1050	620	550	690	770	570	410	340	570	200
Grond binnenwaarts		√*	√*	√*	√*	√*	-	-	-	-	√*	√*
Grond buitenwaarts		√	√	√	√	√	√*	-	√√	√	√*	√*
Langsconstructie over het gehele vak		-	√	-	-	-	√	√	√√	√	√	√
Specifiek; dijkverlegging e.a.		-	-	-	-	-	-	-	√ z.z. Dijkverlegging			



Volgende bijeenkomst:

woensdag 20 Juni, 19:30 uur

(let op: dit is een week vroeger dan de oorspronkelijk genoemde datum)

Bij Ariane thuis, Waalbandijk 38 Haaften